

## Filadelfia Møde- og Conferencecenter

Filadelfia Møde- og Conferencecenter er en del af et helt landsbymiljø, som skaber en anderledes men samtidig fuldt professionel ramme om alle typer arrangementer : Møder, konferencer, kurser, seminarer, produktpræsentationer eller andet.

Vores omgivelser tilbyder både gadekær, parkområder, skov, kunsthåndværkbutik, museum og kirke - kort sagt en helt særlig blanding af det nye og det gamle, der er med til at give vores gæster en oplevelse ud over det sædvanlige.

Vi har plads til både helt små og helt store forsamlinger - fra 8 personer i det mindste plenumlokale til 445 i vores konferencesal, som også er en af de få i Danmark med scene.

Naturligvis supplerer vi med alle former for standard AV-udstyr, herunder videokanon, mikrofonanlæg og teleslynge.

Kulinarisk baserer vi vores køkken på friske og sæsonbetonede råvarer med fuldt sortiment inden for mødeforplejning, frokost- og middagsarrangementer, receptioner, m.v.

Vores faciliteter er primært koncentreret om dagmøder, men vi kan også tilbyde overnatning på Gæstefløj i vores 35 værelser, hvoraf de 20 er nyrenoverede.

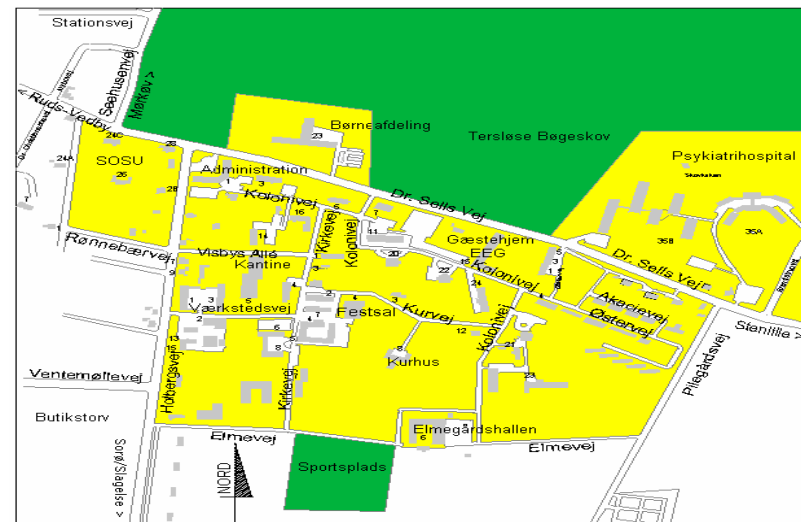

### Beliggenhed

Kolonien Filadelfia ligger i Dianalund midt på Vestsjælland ca. 10 km. fra motorvejsfrakørsel nr. 37 ved Sorø. Der er ca. 85 km til København, ca. 40 km til Storebæltsbroen og 95 km til Odense.

### Transport

Kolonien Filadelfia ligger få minutters gang fra stationen i Dianalund, der ligger på privatbanen fra Tølløse til Slagelse.

Fra Tølløse er der forbindelse til København.

Fra Slagelse er der forbindelse til København, Fyn og Jylland.

Desuden er der gode busforbindelser lige til døren fra Sorø, Næstved, Kalundborg, Holbæk og Slagelse.

Turen til Dianalund fra København eller Odense tager ca. 1 time og 20 min., hvad enten man kører i bil eller med tog.

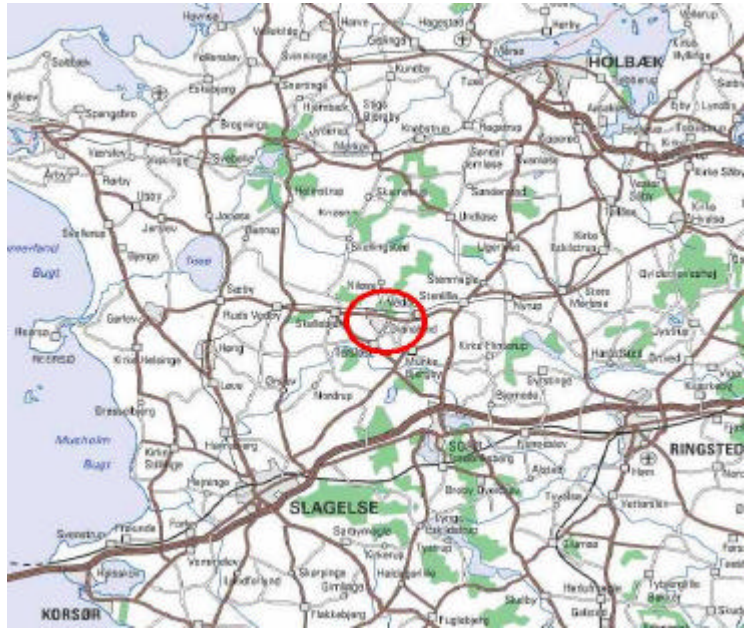

© Kort & Matrikelstyrelsen (G. 3-02)

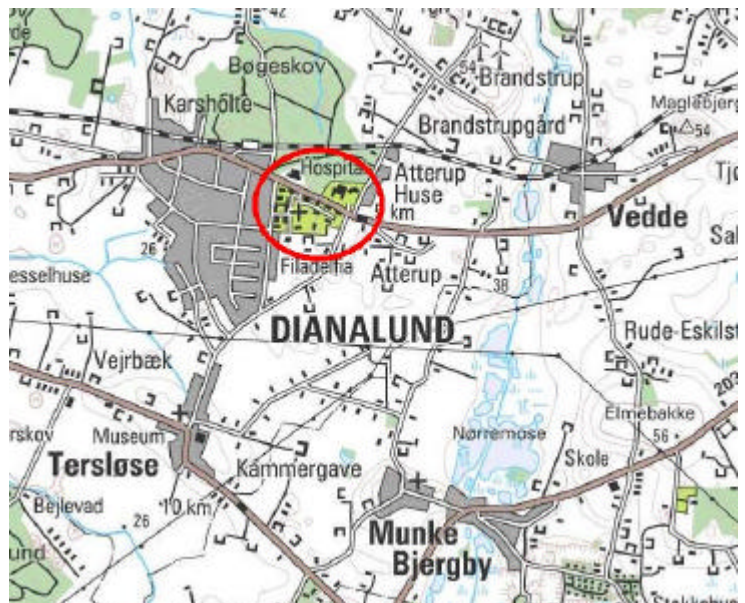

© Kort & Matrikelstyrelsen (G. 3-02)

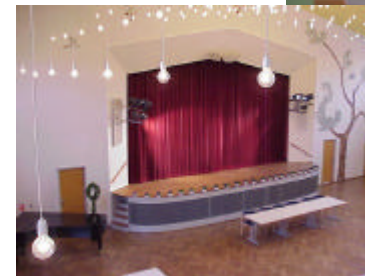
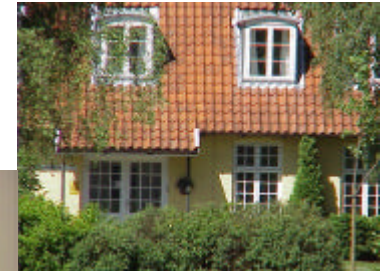
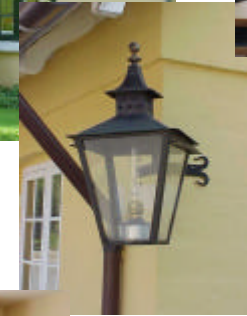

## Arrangementspakker 2003

**Kursusdøgn :** kr. 815,00

Kaffe m. 1/1 rundstykke  
Frokostbuffet  
Kaffe m/kage  
2-retters middag  
Enkeltværelse m/bad  
morgenbuffet

**Tilsluttende dagmøde i forb. m. kursusdøgn** kr. 240,00

Kaffe  
Frokostbuffet  
Kaffe m/kage

**Dagmøde kl. 9-17** kr. 340,00

Kaffe m. 1/1 rundstykke  
Frokostbuffet  
Kaffe m/kage

**Dagmøde kl. 9-12** kr. 265,00

Kaffe m. 1/1 rundstykke  
Frokostbuffet

**Dagmøde kl. 12-17** kr. 265,00

Frokostbuffet  
Kaffe m/kage

**Aftenmøde kl. 19-23** kr. 95,00

Kaffe m/kage

**Alle priser er inkl. moms og inkluderer lokale og standard AV-udstyr.**

*Forbehold for prisændringer.*

## Tilkøb

Øl	kr. 17.50	Fotokopi	kr.
2.50			
Vand	kr. 10.50	Transparent	kr.
10.00			
Ekstra kaffe	kr. 6.75	A5-blok	kr.
10.00			
Sandwich	kr. 10.50	Kuglepen	kr.
6.50			
Småkager	kr. 8.25	Reversskilt	kr.
6.50			
Chokolade	kr. 8.75	Bordskilt	kr.
2.50			
Slikskål	kr. 10.50	Videokanon m/PC.	kr.
225.00/time			
Frugtfad	kr. 10.50	Video/TV	kr.
50.00/time			
Frugtfad eksotisk	kr. 15.50	Videoptager	kr.
100.00/time			

*Forbehold for prisændringer.*

**Kontakt vores booking via e-mail :  
kfkonference@vestamt.dk  
eller på telefonnummer 58271211/58271212**

**Vi glæder os til at byde Dem velkommen på Filadelfia!**

*Med venlig hilsen*

**Filadelfia Møde- og Conferencecenter**

